

Copa Caja Rural 2021 en Fitero

Fitero se encuentra en la Ribera de Navarra, en el borde de la comunidad limítrofe con la comunidad de La Rioja

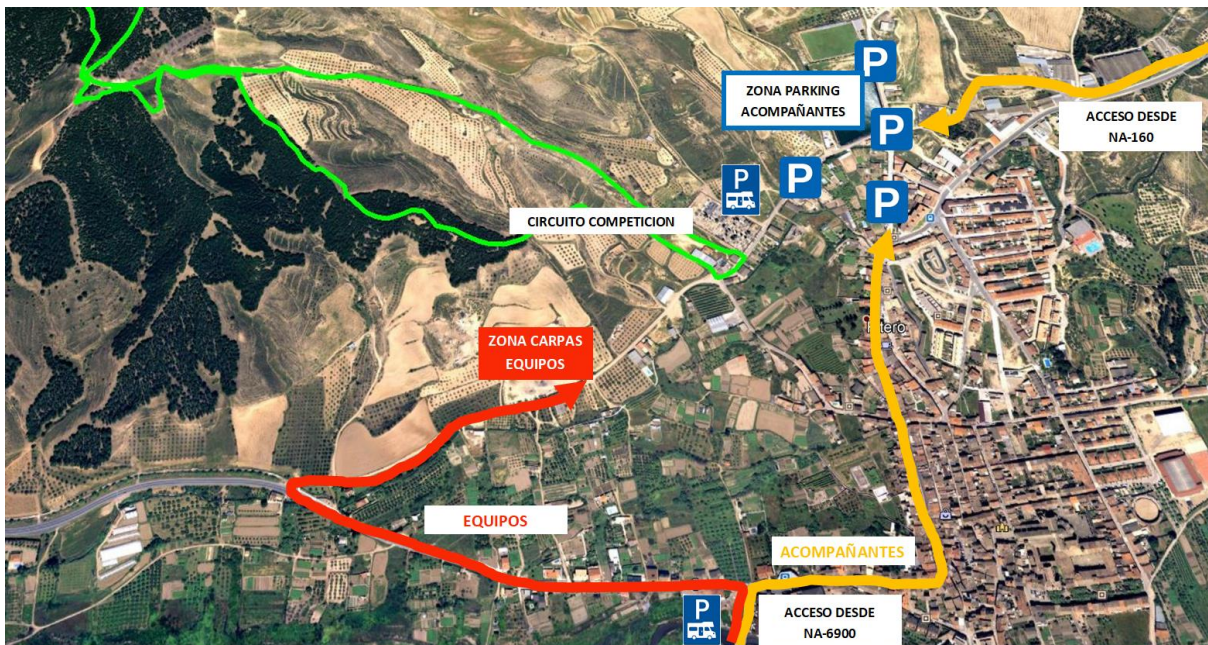

La localización del nuevo circuito se encuentra en las afueras de la localidad, cumpliendo el requerimiento de la Copa Caja Rural a causa del COVID-19.



Por donde llegar a Fitero

A Fitero se puede llegar por 3 caminos:

- Por la Autopista AP-15, bien desde Pamplona o desde Tudela procedente de Zaragoza.

Tanto con una procedencia como la otra, salir en la Salida – 6.

Seguir dirección Madrid hasta el punto kilométrico 95,5 de la N-113 donde está el desvío hacia Fitero, tomando la NA-6900 hasta la localidad.



Salida de la AP-15



PK-95,5 de N-113

- Otro de los accesos es desde la AP-68, bien con procedencia Zaragoza o Logroño.

En los dos casos la salida a tomar es la 16 (Alfaro Corella) y tomar dirección a Corella-Fitero por la NA-161 para a la altura de Cintruenigo, pasar a la NA-160 hasta llegar a Fitero.



Salida de la AP-68



Cruce Cintruenigo Na-161 a Na-160

- El 3º acceso es desde La Rioja por la NA-160, que desemboca directamente en Fitero.



Entrada Fitero desde Na160 La Rioja

Atendiendo a los protocolos COVID de la Federación de Ciclismo, el acceso a las carpas de los equipos será única para los mismos, y se representa con una línea roja en las imágenes orientativas. Además, el acceso a la zona de aparcamiento para el resto de participantes se realizará siguiendo la línea naranja de las imágenes orientativas.



A la llegada a la localidad estará señalizado el acceso a las zonas de aparcamiento tanto para los equipos, como para el resto de los participantes y acompañantes.

En el plano de la localidad a continuación están marcadas las zonas de aparcamiento.

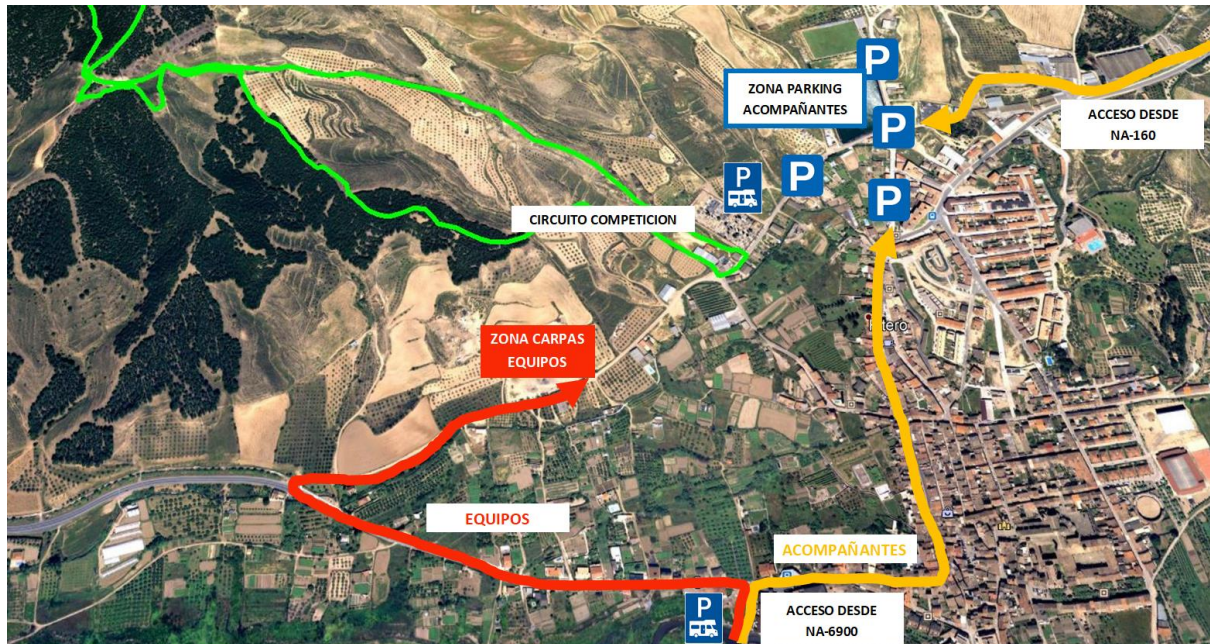

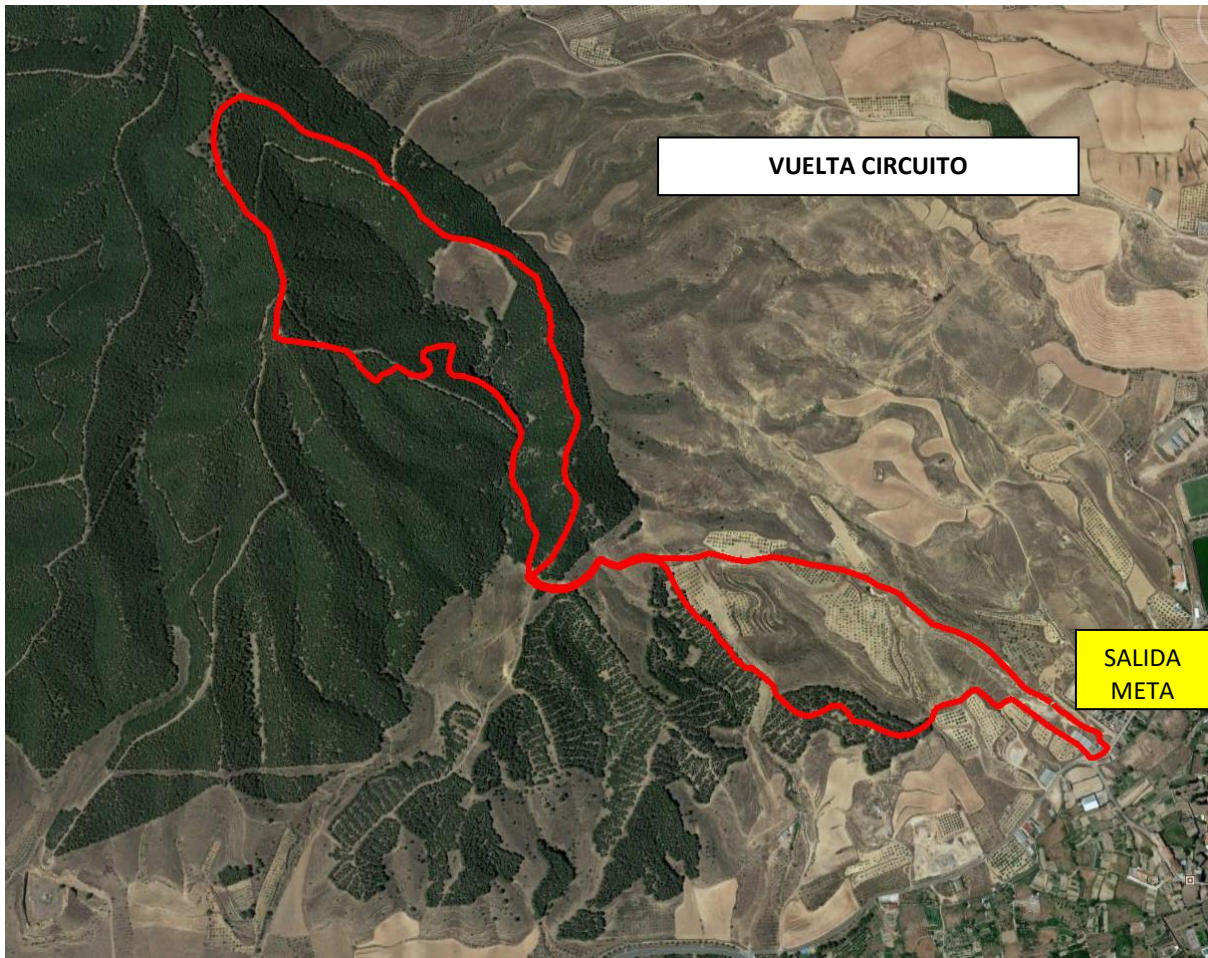

DISTANCIA: 5 Km
DESNIVEL ACUMULADO: 242 metros

Datos de interés de Fitero



QUÉ VISITAR

- Monasterio Santa María la Real
- Entorno del Monasterio
- Humilladero
- Monumento del Abad
- Mirador de Fitero y Ermita de la Virgen de la Soledad
- Parque Fluvial "El Barranco" y Monumento al juego de las Chapas

| INFORMACIÓN | INFORMACIÓN PRÁCTICA | DÓNDE COMER/BEBER | DÓNDE DORMIR |
|--|---|---|---|
| <p>i Oficina de Turismo Plaza de la Iglesia Tel. (+34) 948 776 600 turismo@fitero.es</p> | <p>P Parking P Parking camiones G Gasolinera T Teléfono público W Zona wifi F Farmacia M Fuente A Área de descanso M Mercado semanal (viernes) B Biblioteca pública C Club Hípico Jose Mari O Oficina de correos A Parada autobús T Taxi Leo E Cajero automático P Parque infantil</p> | <p>Bar Barcos C/ Lejalde, 2 - 638 899 022 Bar Cine Calatrava Pº San Raimundo, s/n Bar San Antonio C/ Mayor, 12 - 948 776 077 Cafetería La Cafe C/ Mayor, 82 - 948 776 076 Casino Calatrava Lejalde, 8 - 948 776 127 Pub Chepos C/ Mayor, 52 - 948 776 065 Pub Groucho Avda. Pio XII, 62 - 948 404 644 Restaurante La Fiterana C/ Lejalde, 27 - 948 776 507</p> | <p>Hospedería del Monasterio C/ Garijo, 2 - 948 088 781</p> <p>SENDEROS Y RUTAS</p> <ul style="list-style-type: none"> - Circuito de Roscas - Ruta de la Ermita de la Virgen de la Soledad - Camino de la Huerta - Cruz de la Atalaya |
| PUNTOS DE INTERÉS | | | |
| <p>A Ayuntamiento C Complejo deportivo y frontón P Piscinas Municipales T Plaza de toros M Consultorio médico C Colegio Público Juan de Palafox C Proyecto Casa Cuartel Guardia Civil</p> | | | |

NATURALEZA Y RUTAS



CIRCUITO DE ROSCAS

Es una sorprendente excursión de 8,2 km bordeando la formación geológica del Macizo de Roscas, que nos acerca a las ruinas del castillo árabe de Tudején, la nevera de los frailes y sitúa el ánimo de la princesa mora que todas las noches sale en busca de agua para su amado cristiano.

RUTA ERMITA DE LA VIRGEN DE LA SOLEDAD

Se inicia en el Hotel Balneario Virrey Palafox y tras dejar a un lado "El Mirador de Fitero" llega a una escondida y encantadora ermita que fue lugar de nacimiento del Beato Juan de Palafox y Mendoza, Virrey de México.

CAMINO DE LA HUERTA

Cómodo paseo de unos 6 kms que une Fitero con Cintruénigo recorriendo la vega del Alhama entre chopos y vegetación ribera.

CRUZ DE LA ATALAYA

Otro paseo muy popular es el ascenso a la Cruz de la Atalaya, de 7,7 km.

EL MIRADOR DE FITERO

El mirador se encuentra en el punto más alto de la Estación Termal de Baños de Fitero, a 4 kms del núcleo de la Villa subiendo una pequeña senda de 200 metros desde el hotel Gustavo Adolfo Bécquer.

Vistas excepcionales del Macizo de las Roscas y de la Cruz de la Atalaya, salpicado de pinares y viñedos y con una magnífica vista panorámica del valle del Alhama. Muy cercano a la Ermita de la Virgen de la Soledad.

CULTURA E HISTORIA



FITERO Y SU MONASTERIO

EL PRIMERO DEL CÍSTER DE LA PENÍNSULA IBÉRICA. UNA DE LAS 10 MARAVILLAS DE NAVARRA

Un vasto conjunto de iglesia, claustro, palacio abacial, hospedería, sacristía, biblioteca y rectorio forman el Monasterio Santa María la Real de Fitero. Si aún hoy impresiona el tamaño y la riqueza arquitectónica del conjunto hay que imaginárselo en 1247, cuando se cree que ya estaba terminada la primitiva iglesia románica y sus edificios anexos. La regla de los montes blancos del Císter, "ora el labora", obligaba a buscar lugares apartados y solitarios para establecer sus fundaciones, lo que a la larga generó una importante repoblación del territorio.

Sorprende la altura de la nave principal y de la torre prismática que domina el conjunto. Ambas sobresalen sobre los tejados de la villa. Quedan elementos del monasterio medieval, como la bella sala capitular y parte del dormitorio de los monjes. También hay añadidos renacentistas, como el claustro, y grandes ejecuciones barrocas, como la fachada de la Plaza de la Orden, y otras manieristas, como el palacio Abacial. La historia del arte y de Navarra están escritas en las piedras del Císter.

Habitualmente:

VISITAS GUIADAS | De lunes a sábados: 12 horas
AL MONASTERIO | Domingos y festivos: 12:45 horas

Recomendable confirmar reserva en el 948 776 600
Precio: 3 €/persona

SAN RAIMUNDO DE FITERO Y LA ORDEN DE CALATRAVA

San Raimundo de Fitero, primer abad de este monasterio, es el fundador de la nobilísima Orden de Calatrava.

Falleció en 1162 en Cruelos, sus restos descansan en la Catedral de Toledo.



SALUD Y DESCANSO



BAÑOS DE FITERO

La Estación Termal Baños de Fitero está considerada como una de las más antiguas de España, y sus originarias termas datan ya de la época romana. A sus propiedades curativas se suma el encanto de un entorno natural privilegiado. Por estas aguas han pasado figuras ilustres, reyes y papas, como Benedicto XV o el escritor Gustavo Adolfo Bécquer. Las excelentes cualidades terapéuticas de sus aguas, que emergen a la superficie a una temperatura superior a 50° C, están especialmente indicadas para enfermedades reumatológicas, respiratorias y rehabilitaciones.

GASTRONOMÍA

Fitero, cuenta con una gastronomía rica en verduras, frutas y platos tradicionales.

LA EMPANADA

Uno de los productos típicos es la empanada, que se saborea en la víspera de la festividad de la Ascensión, a orillas del Río Alhama en la tradicional "fiesta gastronómica del Barranco". Tras degustar la empanada se juega al tradicional juego de "las chapas". La empanada está hecha en pan de aceite y se rellena, principalmente, de huevo duro, conejo y ajos frescos de la rica huerta de la vega del Alhama.



Otro producto TÍPICO de Fitero son las "Patatas a la Manarra". Entre los DULCES destacan las Tejas de Fitero y las Glorias del Císter.

